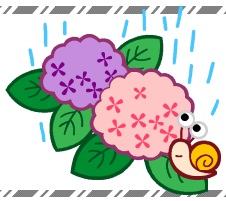

東　輝

みどり市立大間々東中学校
学　校　通　信
令和４年６月１５日　第７号

廃品回収へのご協力、ありがとうございました！

新型コロナウイルス感染症の影響を受け、昨年度の廃品回収については本格的に実施できませんでしたが、６月５日（日）に２年ぶりに行うことができました。また、感染症対策や負担軽減の観点から、実施方法を大幅に見直し、ドライブスルー方式での実施としました。また、試験的ではありますが、もう一つの大きな変更点としてボランティアの方を募集しての実施としました。実施方法については、今後ＰＴＡ本部の方を中心に検討していきたいと思います。また、収益金につきましても部活動への助成を中心に、効果的に生徒へ還元されるようにしていきたいと思います。改めて、ボランティアにご協力くださいました方々、廃品を学校まで運んでくださいました方々に心より感謝申し上げます。

挨拶運動も再開です

実施を見合わせていた挨拶運動も、６月６日（月）から再開しました。昨年度は、２回だけの実施となっており、今年度も４，５月は自粛しておりましたが、感染症の警戒レベルも引き下げになったこともあり、再開することといたしました。状況にもよりますが、「元気なあいさつ　大きな返事　それが僕らの大東中」というスローガンもありますので、生徒が関わる活動も活性化していきたいと思います。

放水実技見学を含む防火訓練及びプール清掃

６月８日（水）には、プール清掃を兼ね、職員を対象として放水実技見学を含む防火訓練並びに防火教育を行いました。みどり市消防団第６分団（秋葉卓分団長）、第７分団（小川晋一分団長）の皆様には、たいへんお忙しい中、ご協力をいただき、たいへんありがとうございました。

新型コロナウイルス感染症や熱中症との兼ね合いがあるため、十分な水泳指導が行える状況にはありませんが、**プール清掃についても、上記の廃品回収、挨拶運動などと同様、学校は多くの方々のご協力に下支えしていただいていると実感しております。**

多方面にわたるご理解とご協力に改めて感謝申し上げます。

市教委による学校訪問指導

６月２日（木）に、みどり市教委による学校訪問指導が行われました。市教委からは、学校経営や教職員の研修の在り方、日々の授業をどのように改善していったらいいのかなどについて、ご指導をいただきました。

特に、タブレットの活用方法なども含め、学校生活の中で生徒が最も時間を割いている授業の在り方については、今後も不断の改善となるよう研修を重ねていきたいと思います。