みどり市立東中学校　　平成２５年７月２５日

学校だより

第　１０　号

汗と涙！　中体連夏季大会終わる

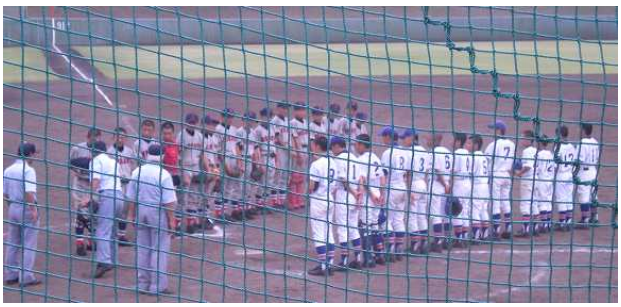

中体連総体桐生みどり地区の大会が全て終わりました。

まさに「汗と涙」の戦いでした。出場した生徒、補員の生徒…一人一人が頑張った大会でした。

戦い・競技なので勝敗がつきましたが、少ない人数で、精一杯戦った夏季大会でした。

＜結果をお知らせします。＞

野球部　東中　０対１１　新里中　１回戦敗退

ソフトテニス部
- 女子団体戦　予選Ｃリーグ　１位突破
  - 決勝トーナメント　東中　１対２　笠懸南中
- 男子個人戦　金子・木村組
- 女子個人戦　蜂須・尾池夏組、尾池優・松島愛組　松島涼・岡村組、川俣・平石組　１，２回戦敗退
  - 荻原・前原組　第５位　（県大会出場）

陸上競技部

共通８００㍍	第７位	古川孝	２′１５″７９	
共通走高跳	優勝	髙草木友哉	１㍍７０	（県大会出場）
	第４位	星野哲平	１㍍５５	（県大会出場）
共通走幅跳	第６位	髙草木友哉	５㍍４０	
共通１００ｍＨ	第４位	山口桃果	１７″９１	（県大会出場）
１年走幅跳	第６位	森田雪乃	４㍍０８	

＊　＊　＊　＊　＊　＊　＊

文化芸術部　７月２７日（土）　本校　音楽室にて３年生最後の演奏会

お時間がありましたら　聴きに来てください。

頑張れ「駅伝部」

万年橋からスタート

２２日（月）から東中学校伝統の「駅伝部」の活動が始まりました。夏季休業中と２学期中旬までの期間を限って特設する部です。顧問は玉田教諭、運動部顧問を中心に全職員で指導に当たります。

今年度は３１人が所属し、校内のトラックを回ったり、写真のように起伏のある校外で、安全に配慮しながら、実践的な練習を行ったりします。

３年生には、健康や体力維持に、１，２年生には、新チームになって、体力、走力をつけるのにもってこいの部と言えます。

あずま魂　走れ！　跳べ！　　今年のスローガン
―勝利の笑顔を咲かせよう―

今年度から「東町　小中合同運動会」（９月２８日）となります。小学生をリードして、「東中生のよさ」を大いに発揮する運動会にして欲しいと思っています。

小学校と一緒の開催ですが、中学校は、今まで通り、２団の対抗戦で行います。伝統の応援合戦、全員リレーも実施します。

＊　＊　＊　＊　＊　＊　＊

７月１９日、結団式を行いました。その結果、第１回小中合同運動会は

橙龍（とうりゅう）オレンジ団　団長　：　尾池　隼人
白虎（びゃっこ）白団　　団長　：　竹内　夏海

に決まりました。

薬物乱用防止教室　　心のすきまはありませんか？

７月１９日（金）終業式前に、小林賢二先生をお招きして、「喫煙等薬物乱用と健康―君たちを取り囲んでいる問題を通して―」と題して、約１時間、お話をして頂きました。

夏休みを前にして、身の引きしまるお話でした。

講演の内容
・薬物乱用　・喫煙飲酒
・性、エイズをはじめとするＳＴＤ
・インターネット、ＩＴ社会のこと

大切なのは断る勇気

どう自分を守るか。どう逃げるか。
危機感知能力を付ける
「あぶない」ことを事前に知る能力
「あぶない」ことを察し、感じる能力
「あぶない」ことから回避する能力

自分の健康は自分で守る
そのためには、正しい知識を身につけ、いろいろなことを知っていることが大切！
やってはいけないことはやらないという強い意志と勇気・行動する力をつけることが大切！

※ LINE での誹謗中傷に端を発した悲惨な未成年の犯罪が報道され、驚きとともに携帯やスマートフォンの危険性を感じました。上にもありますが、「危機感知能力」「やらない意志と勇気」…本当に大事であると思います。

夏休みという「心のすきまはありませんか」…

校長室から

「あんなに練習してきたのに」…生徒の汗と涙を見て思います。夏の大会は、３年生にとっては、最後であり、頑張りを知っているだけに観戦していて熱いものがこみ上げてきました。保護者の皆さんの涙を見ても同じ感覚を覚えました。

３年生の保護者の皆様には、今まで、練習試合、強化練習会の送迎等、ご支援ご協力そして、応援をありがとうございました。心より感謝申し上げます。

＊　＊　＊　＊　＊　＊　＊

学校に聞いてみたいことやご要望などがございましたら担任にお伝えください。

また、メールなどによりお問い合わせいただいても結構ですので、よろしくお願いいたします。　　メールアドレス　azumachu@midori-school.ed.jp　です。